

BOLETÍN INFORMATIVO # 3

ALCALDÍA MUNICIPAL DE MONIQUÍRA

Moniquirá Grandes Cambios, Grandes Resultados

Ing. Ancisar Parra Ávila, Alcalde de Moniquirá

MIPG

El Modelo Integrado de Planeación y Gestión -MIPG se define en el Artículo 2.2.22.3.2. del Decreto 1499 del 11 de septiembre de 2017, como un marco de referencia para dirigir, planear, ejecutar, hacer seguimiento, evaluar y controlar la gestión de las entidades y organismos públicos, con el fin de generar resultados que atiendan los planes de desarrollo y resuelvan las necesidades y problemas de los ciudadanos, con integridad y calidad en el servicio.

MIPG es una herramienta que ayuda a simplificar e integrar los sistemas de desarrollo administrativo y gestión de la calidad y los articula con el

sistema de control interno, para hacer los procesos dentro de la entidad más sencillos y eficientes

El Modelo focaliza su atención en las organizaciones y sus servidores públicos, específicamente en las prácticas y procesos que adelantan para transformar insumos en resultados y en generar los impactos, es decir, su foco es tanto la gestión y el desempeño organizacional como la satisfacción de los intereses generales de la sociedad

El Sistema de Gestión es el conjunto de entidades y organismos del Estado, políticas, normas, recursos e información, cuyo objeto es dirigir la gestión pública al mejor desempeño institucional y a la consecución de resultados para la satisfacción de las necesidades y el goce efectivo de los derechos de los ciudadanos, en el marco de la legalidad y la integridad



ENTIDADES QUE LO CONFORMAN

1. Ministerio de Hacienda y Crédito Público
2. Ministerio de las Tecnologías de la Información y las Comunicaciones
3. Ministerio de Justicia y del Derecho
4. Departamento Administrativo de la Presidencia de la República
5. Departamento Nacional de Planeación
6. Departamento Administrativo Nacional de Estadística
7. Departamento Administrativo de la Función Pública
8. Archivo General de la Nación
9. Agencia Nacional de Contratación Pública – Colombia Compra Eficiente
10. Agencia Nacional de Defensa Jurídica del Estado
11. Contaduría General de la Nación

COMO FUNCIONA



Institucionalidad: conjunto de instancias que trabajan coordinadamente para establecer las reglas, condiciones, políticas, metodologías para que el Modelo funcione y logre sus objetivos.

Operación: conjunto de dimensiones que agrupan las políticas de gestión y desempeño institucional, que, implementadas de manera articulada e intercomunicada, permitirán que el Modelo funcione.

Medición: instrumentos y métodos que permiten medir y valorar la gestión y el desempeño de las entidades públicas.

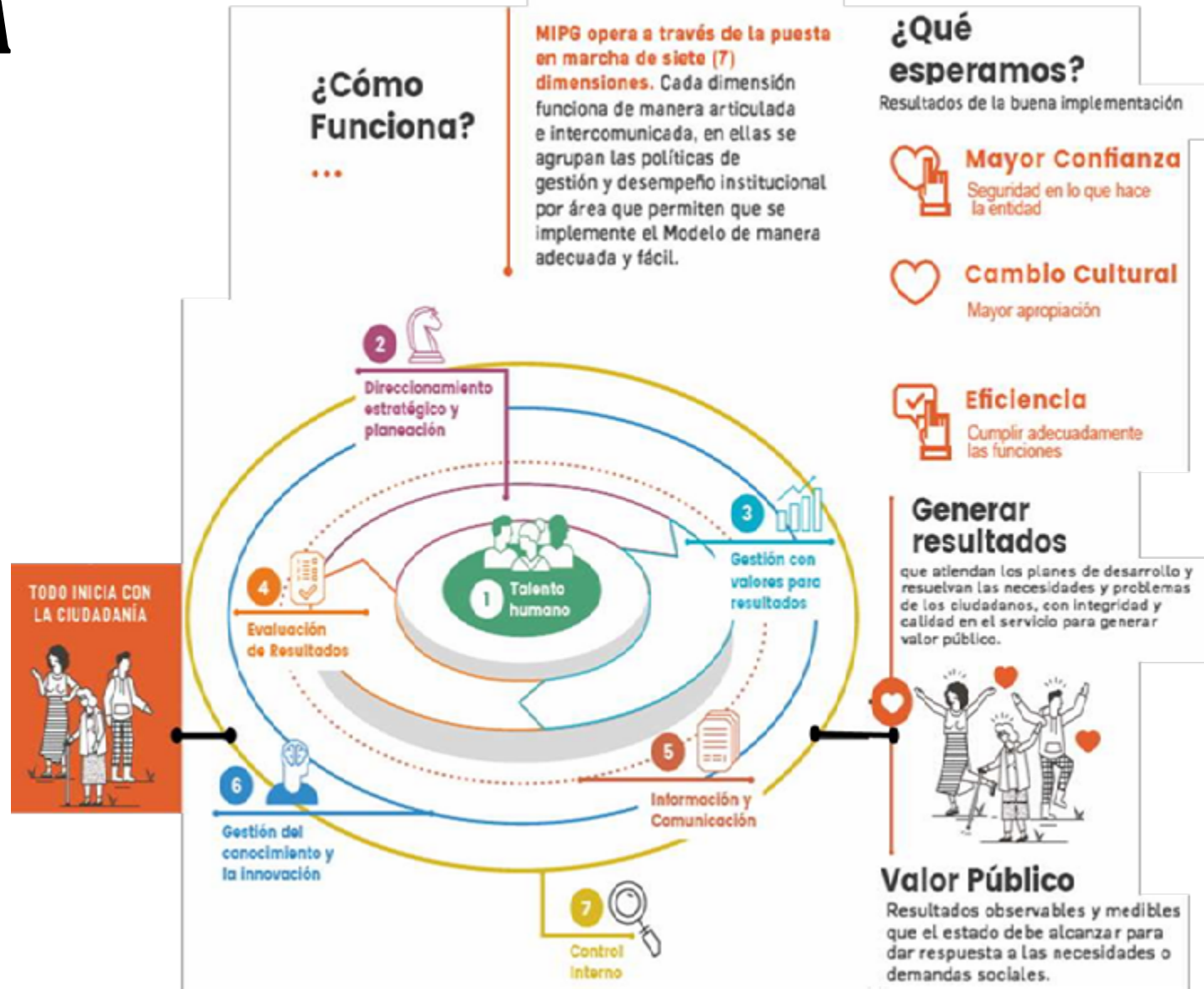

1. INSTITUCIONALIDAD



2. OPERACIÓN

MIPG se concentra en las prácticas y procesos que adelantan las entidades públicas para transformar insumos en resultados que produzcan los impactos deseados, esto es, una gestión y un desempeño institucional que generan valor público. MIPG opera a través de la puesta en marcha de siete dimensiones

Corazón de MIPG: Primera Dimensión Talento Humano

Planear: Segunda Dimensión Direccionamiento Estratégico y Planeación

Hacer: Tercera Dimensión Gestión con Valores para el Resultado

Verificar y actuar: Cuarta Dimensión Evaluación para el Resultado y Séptima Dimensión Control Interno; el Control Interno se integra, a través del MECI, como una dimensión del Modelo.

Dimensiones transversales: Quinta Dimensión Información y Comunicación

Gestión del Conocimiento y la Innovación: Sexta Dimensión

Control Interno : Séptima dimensión

3. MEDICIÓN



IMPLEMENTACIÓN MIPG

